

Registro Central de Cáncer de Puerto Rico

Misión:

La misión del Registro Central de Cáncer de Puerto Rico es recopilar información demográfica, clínica y de seguimiento de todos los casos de cáncer diagnosticados y/o tratados en Puerto Rico.

Objetivo:

El objetivo del Registro Central de Cáncer de Puerto Rico es manejar un sistema de vigilancia de cáncer óptimo, confiable y efectivo para lograr una información completa y exacta sobre todos los casos de cáncer de Puerto Rico, para analizar y publicar la información.

Con esta labor ayudamos a todos los profesionales comprometidos en cualquier fase de la investigación de cáncer para mejorar la asistencia médica del paciente con cáncer con el propósito de disminuir la incidencia y la mortalidad de esta enfermedad y mejorar la calidad de vida de los sobrevivientes de esta enfermedad en Puerto Rico.

Riesgo de Desarrollar Cáncer de Cuerpo del Útero

Según la incidencia y la mortalidad para el periodo de 1999-2003, 1 de cada 61 mujeres que nazcan en la actualidad en Puerto Rico serán diagnosticadas con cáncer de cuerpo del útero en algún momento de su vida.

Recuerde que el cáncer del cuerpo del útero puede ser prevenible o diagnosticado a tiempo. Así que consulte a su médico acerca de las pruebas de detección temprana.

Para encontrar más información sobre el cáncer del cuerpo del útero puede acceder a las siguientes direcciones electrónicas:

RCCPR:
<http://www.salud.gov.pr/RCancer/Pages/default.aspx>

Instituto Nacional del Cáncer:
www.cancer.gov



Registro Central de Cáncer de Puerto Rico

Teléfonos: 787-756-6363; 756-6382;
756-6389

Fax: 787-756-6372

E-mail: naydafigueroa@salud.gov.pr



Registro Central de Cáncer de Puerto Rico

El Cáncer de Cuerpo del Útero en Puerto Rico

Datos Estadísticos



Registro Central de
Cáncer de Puerto Rico

Cáncer del Cuerpo del Útero en Puerto Rico

- En Puerto Rico, el cáncer del cuerpo del útero es el tercer tipo de cáncer más diagnosticado en las mujeres y representa el 6.8% de todos los tipos de cáncer diagnosticados en las mujeres durante el periodo de 1999 al 2003.
- Este cáncer es la novena causa de muerte por cáncer en las mujeres y representa el 3.7% de todas las muertes por cáncer en las mujeres durante el periodo de 2000 al 2004.
- El tipo de cáncer del cuerpo del útero más común es el adenocarcinoma, el cual representa cerca del 80.0% de los casos.
- Cada año, aproximadamente 316 mujeres son diagnosticadas con cáncer del cuerpo del útero.
- Aproximadamente 76 mujeres mueren por cáncer del cuerpo del útero cada año.

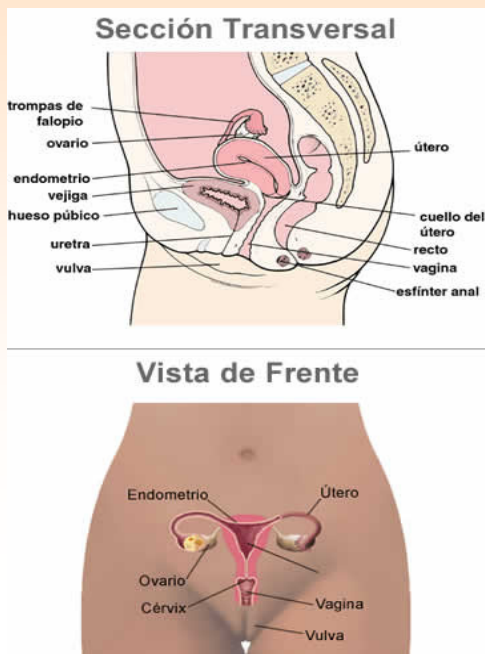

Incidencia

La mediana de edad al momento del diagnóstico de cáncer del cuerpo del útero fue de 61 años durante el periodo de 1999 al 2003. Aproximadamente 0.0% fueron diagnosticadas antes de los 20 años de edad; 4.8% entre los 20 y 34; 8.9% entre los 35 y 44; 16.2% entre los 45 y 54; 30.2% entre los 55 y 64; 25.9% entre los 65 y 74; 11.4% entre los 75 y 84; y 2.7% en los 85 años o más.

Durante los años del 1999 al 2003, en promedio, se diagnosticaron 14.8 casos de cáncer del cuerpo del útero por cada 100,000 mujeres por año.

Entre 1987 y 2003, las tasas de incidencia de cáncer del cuerpo del útero aumentaron a razón de 2.0% anualmente. Este aumento fue estadísticamente significativo ($p < 0.05$).

Tasas de Incidencia (1999-2003) y Mortalidad (2000-2004) de Cáncer del Cuerpo del Útero en Puerto Rico *

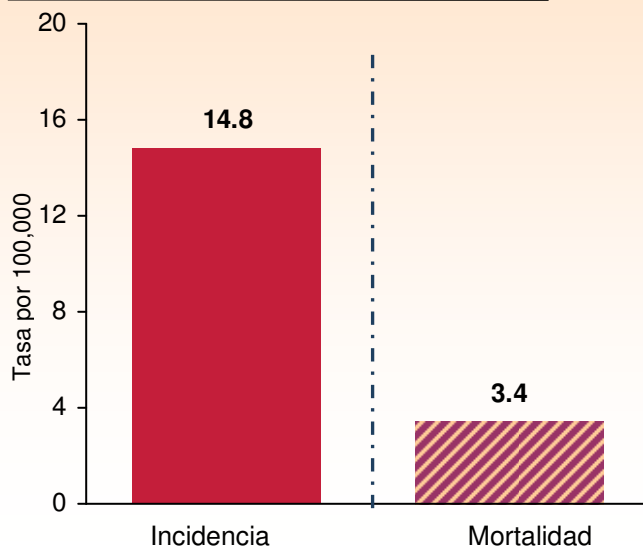

*Tasas x 100,000 mujeres y ajustadas pob. PR 2000.

Mortalidad

La mediana de edad al momento de muerte de cáncer del cuerpo del útero fue de 70 años durante el periodo de 1999 al 2003. El 0.0% de las muertes por cáncer del cuerpo del útero ocurrieron entre las mujeres menores de 20 años de edad; 2.1% entre los 20 y 34; 6.8% entre los 35 y 44; 10.8% entre los 45 y 54; 17.9% entre los 55 y 64; 27.1% entre los 65 y 74; 23.7% entre los 75 y 84; y 11.6% en los 85 años o más.

Durante los años del 2000 al 2004 ocurrieron, en promedio, 3.4 muertes por cáncer del cuerpo del útero por cada 100,000 mujeres por año.

Entre 1987 y 2004, las tasas de mortalidad de cáncer del cuerpo del útero disminuyeron a razón de 2.0% anualmente. Esta disminución fue estadísticamente significativa ($p < 0.05$).

Tendencias de Incidencia (1987-2003) y Mortalidad (1987-2004) de Cáncer del Cuerpo del Útero en Puerto Rico*

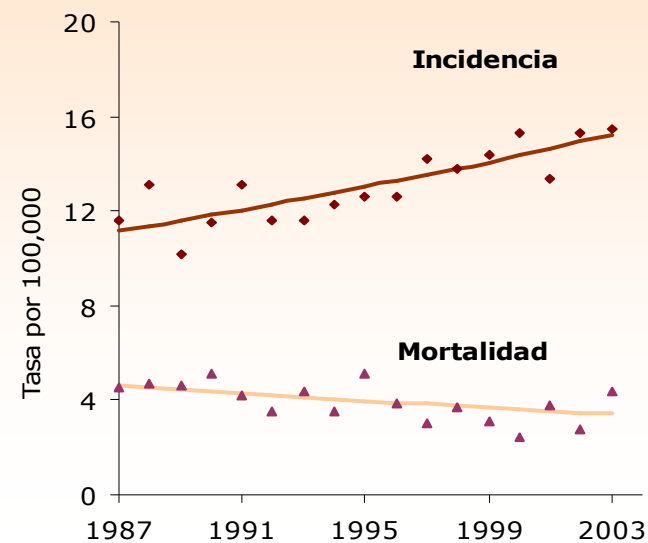

*Tasas x 100,000 mujeres y ajustadas pob. PR 2000.